

# COMUNICATO UFFICIALE N.3

## 09 FEBBRAIO 2017

(AFFISSO ALL'ALBO ALLE ORE 20:00)

## **CONTENUTO DEL COMUNICATO UFFICIALE N. 3**

### **INDICE**

#### **1. CAMPIONATO REGIONALE TENNISTAVOLO 2016-17:**

a. *Materiale 2° tappa*

#### **2. CAMPIONATO REGIONALE CALCIO A 5 OPEN MASCHILE 2016-17:**

a. *Calendario*

#### **3. CAMPIONATO REGIONALE PALLAVOLO OPEN MISTO 2016-17:**

a. *Calendario*



## CENTRO SPORTIVO ITALIANO

Comitato Regionale Marche

Coordinamento attività sportiva

Commissione Tecnica Tennistavolo

Piazza Federico II, 7 - 60035 Jesi (AN) [www.csimarche.it](http://www.csimarche.it)

# Campionato reg.le individuale di tennis tavolo 2016/2017 - 2<sup>a</sup> prova

## SENIGALLIA

Centro Olimpico Tennis tavolo  
DOMENICA 12 FEBBRAIO 2017

### Programma

Ore 9.00 Arrivi  
Ore 9.30 Inizio gare  
Ore 11.30 Fasi finali  
Ore 13.00 Saluti e partenze

### Ricordiamo che...

- La quota di partecipazione è di 5,00€.
- Possono prendere parte alla manifestazione solo atleti in possesso della tessera CSI valida per l'anno in corso e muniti di un documento di riconoscimento

Per informazioni rivolgersi a  
Falappa Nicola 333-6481295  
Taviani Cristiano 320-2993201



- All'arrivo al Centro Olimpico è necessario presentarsi presso la segreteria-accoglienza per il riconoscimento e l'iscrizione alle gare, unitamente ai documenti di identità e alle tessere CSI
- Il regolamento tecnico di gioco si può scaricare dal sito [www.csimarche.it](http://www.csimarche.it)



Quota di partecipazione

5 €

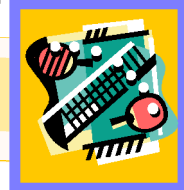

## **CAMPIONATO NAZIONALE DI TENNIS TAVOLO 2016/2017**

*- Gara individuale -*  
**FASE REGIONALE**

**2ª gara: SENIGALLIA – Domenica 12 Febbraio 2017**

### **NOTE LOGISTICHE E ORGANIZZATIVE**

#### **Luogo e orari:**

La prima gara del nuovo campionato regionale di tennis tavolo si svolgerà Domenica 12 Febbraio presso il Centro Olimpico di Tennistavolo sito a Senigallia, in via Molinello 32 (provenendo da Ancona o dalla uscita della Autostrada A14, dopo la stazione ferroviaria di Senigallia, proseguire dritti sulla nazionale. Al 2° semaforo, in prossimità del distributore Agip (sulla destra) svoltare a sinistra e dopo 100m si trova il Centro Olimpico.

La manifestazione si svolgerà secondo il seguente programma di massima:

ORE 09.00	ARRIVI
ORE 09.30	INIZIO GARE
ORE 11.30	FASI FINALI
ORE 13.00	SALUTI E PARTENZE

**E' richiesta la massima puntualità:** solo in questo caso riusciremo a garantire il termine della gara nell'arco della mattinata.

#### **Modalità di iscrizione:**

##### **La quota di iscrizione alla manifestazione è di 5,00€ per ogni atleta.**

Ogni società sportiva dovrà necessariamente compilare in tutte le sue parti il modulo allegato in calce con i dati di tutti i suoi atleti, comprensivi di n° di tessera CSI, e farlo pervenire al comitato Csi di Ancona via e-mail all'indirizzo [csi.ancona@libero.it](mailto:csi.ancona@libero.it) oppure al fax 0731-084222 **entro e non oltre le ore 20 di Giovedì 9 Febbraio.**

In caso di seria impossibilità (da motivare opportunamente) a consegnare le liste entro tale data è possibile consegnarle all'atto del riconoscimento ufficiale di Domenica mattina, **previo accordo telefonico** con il coordinamento tecnico tennistavolo ai numeri indicati in calce.

Non saranno accettate iscrizioni incomplete dei dati richiesti.

#### **Segreteria organizzativa:**

La segreteria organizzativa sarà predisposta all'interno del Centro Olimpico.

Il responsabile di ogni società o, in sua mancanza, l'atleta stesso, deve presentarsi entro le 9,30 di Domenica mattina presso tale segreteria per confermare le iscrizioni ed effettuare il riconoscimento degli atleti.

**Infoline:**

Falappa Nicola 333-6481295  
Taviani Cristiano 320-2993201  
Mercuri Enrico 338-8237816

## CAMPIONATO NAZIONALE DI TENNIS TAVOLO 2016/2017

- Gara individuale –  
FASE REGIONALE

2<sup>a</sup> gara: SENIGALLIA – Domenica 12 Febbraio 2017

### Modulo di iscrizione

Società sportiva

N.	Data nasc.	Categoria	Cognome e nome	Tess. CSI
1				
2				
3				
4				
5				
6				
7				
8				
9				
10				
11				
12				
13				
14				
15				

• **Responsabile società:** Sig. \_\_\_\_\_ Tessera CSI n° \_\_\_\_\_

E-mail \_\_\_\_\_

Tel. / Cell. \_\_\_\_\_

Firma

\_\_\_\_\_

**Questo elenco deve essere inviato al Comitato CSI di Ancona entro e non oltre le ore 20 di Giovedì 9 Febbraio 2017 – fax 0731/084222 – [csi.ancona@libero.it](mailto:csi.ancona@libero.it)**

## Campionato regionale Calcio a 5 open maschile

### GIRONE A

	<b>Giornata 1</b>	Data e ora	Località
101	VISSO CALCIO A 5 - ASD VALLESINA	10:00 19/02/2017	CAMERINO – Palasport Drago Gentili (Loc. Le Calvie)
103	RETEUNITA – ASD FORTITUDO S. ORSO	10:00 19/02/2017	PETRITOLI - Palazzetto dello Sport
	<b>Giornata 2</b>		
105	ASD FORTITUDO S. ORSO - VISSO CALCIO A 5	10:00 19/03/2017	FANO - Circolo Tennis Trave
107	ASD VALLESINA - RETEUNITA	10:00 19/03/2017	CHIARAVALLE - Palasport
	<b>Giornata 3</b>		
109	ASD FORTITUDO S. ORSO - ASD VALLESINA	10:00 09/04/2017	FANO - Circolo Tennis Trave
111	RETEUNITA - VISSO CALCIO A 5	10:00 09/04/2017	PETRITOLI - Palazzetto dello Sport (da confermare)

### GIRONE B

	<b>Giornata 1</b>	Data e ora	Località
102	ASD CANTINE RIUNITE - PUSH & PULL CHIARAVALLE	11:00 19/02/2017	CAMERINO – Palasport Drago Gentili (Loc. Le Calvie)
104	C.S.I. FERMO - ASD SPORTLAND	11:00 19/02/2017	PETRITOLI - Palazzetto dello Sport
	<b>Giornata 2</b>		
106	ASD SPORTLAND - ASD CANTINE RIUNITE	11:30 19/03/2017	FANO - Circolo Tennis Trave
108	PUSH & PULL CHIARAVALLE - C.S.I. FERMO	11:15 19/03/2017	CHIARAVALLE - Palasport
	<b>Giornata 3</b>		
110	ASD SPORTLAND - PUSH & PULL CHIARAVALLE	11:30 09/04/2017	FANO - Circolo Tennis Trave
112	C.S.I. FERMO - ASD CANTINE RIUNITE	11:00 09/04/2017	PETRITOLI - Palazzetto dello Sport (da confermare)

## *Finali*

*13/14 Maggio 2017 – Campo da definire*

	Giornata 1 Andata	Località
Fin 3-4	2° class. Gir. A - 2° class. Gir. B	Campo da definire
Fin 1-2	1° class. Gir. A - 1° class. Gir. B	Campo da definire



## *Campionato regionale pallavolo open misto*

### *GIRONE UNICO*

	<i>Giornata 1</i>	Data e ora	Località
1	EMMONT VOLLEY - SB VOLLEY	16:30 19/02/2017	MACERATA - Palasport Fontescodella
2	GLI SPACCALEGNA - PUMA VOLLEY	10:30 19/02/2017	MACERATA - Palasport Fontescodella
	<i>Giornata 2</i>		
3	PUMA VOLLEY - EMMONT VOLLEY	16:00 19/03/2017	OSIMO - SAN BIAGIO - Palestra Alice Sturiale
4	SB VOLLEY - GLI SPACCALEGNA	18:30 19/03/2017	OSIMO - SAN BIAGIO - Palestra Alice Sturiale
	<i>Giornata 3</i>		
5	EMMONT VOLLEY - GLI SPACCALEGNA	10:30 09/04/2017	CASCINARE - Palestra comunale
6	PUMA VOLLEY - SB VOLLEY	16:30 09/04/2017	CASCINARE - Palestra comunale

## **Campionato regionale pallavolo open misto**

### **Semifinali**

*Domenica 30 Aprile 2017 – Campo da definire*

	Giornata 1 Andata	Località
Sem1	1° class – 4° class	Campo da definire
Sem2	2° class – 3° class	Campo da definire

### **Finali**

*13/14 Maggio 2017 – Campo da definire*

	Giornata 1 Andata	Località
Fin 3-4	Perdente Sem1 - Perdente Sem2	Campo da definire
Fin 1-2	Vincente Sem1 - Vincente Sem2	Campo da definire